

## CONSTAT D'ÉTAT

Établissement prêteur : Musée des Arts décoratifs, Paris 75  
Date de rédaction du constat d'état : 12.10.2023

## PHOTOS AVANT TRAITEMENT

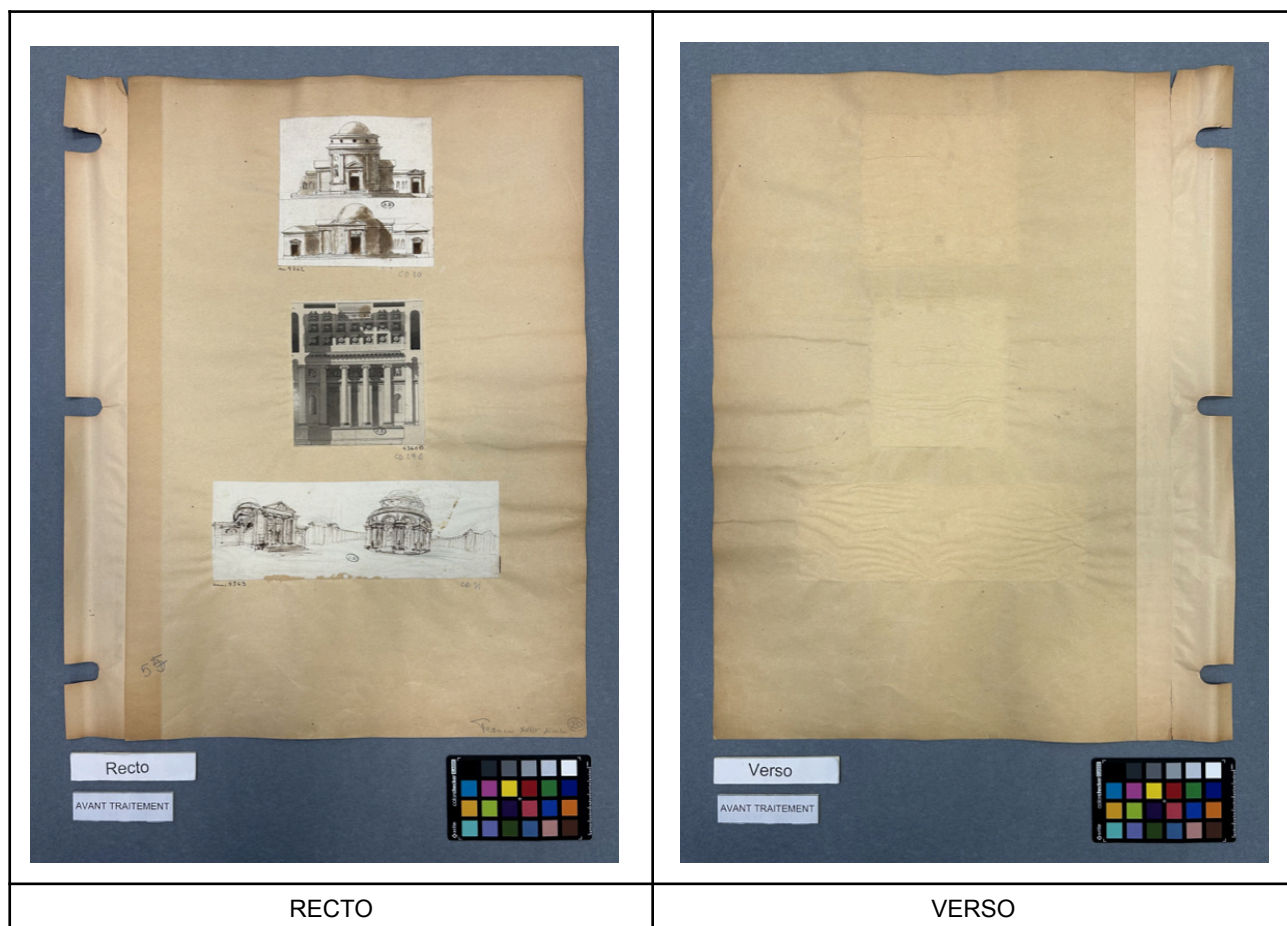



DÉTAIL

## Identification

- **Attribué à** : Anonyme
- **Titre** : *Vue en coupe : projet de temple.*
- **Epoque / date** : /
- **Typologie** : Dessin d'architecture
- **Support** : Doublage de deux papiers vergé.
- **Technique graphique** : Graphite, plume, encre noire et lavis.
- **Marque de collection** : Tampon de collection du musée des Arts Décoration, « AD »
- **Relevé d'inscriptions** : /

Description			
Dimensions H x L (cm)	11,2 x 10,1 cm		
Informations concernant le document	Matériau support d'oeuvre	Technique graphique	
	<input checked="" type="checkbox"/> Papier vergé <input type="checkbox"/> Papier vélin <input type="checkbox"/> Papier calque <input type="checkbox"/> Papier préparé	<input checked="" type="checkbox"/> Graphite <input type="checkbox"/> Pastel <input checked="" type="checkbox"/> Aquarelle <input checked="" type="checkbox"/> Plume	<input type="checkbox"/> Crayons de couleur <input checked="" type="checkbox"/> Encre carbone <input type="checkbox"/> Encre métallo-gallique
Commentaire :			

Constat d'état		
État de conservation général	Bon état.	
Altérations mécaniques	<input type="checkbox"/> Plis <input type="checkbox"/> Déchirures <input type="checkbox"/> Lacunes <input checked="" type="checkbox"/> Epidermage / Abrasions	<input type="checkbox"/> Déformation <input checked="" type="checkbox"/> Trou <input type="checkbox"/> Bord irrégulier

Constat d'état		
Altérations de surface	<input checked="" type="checkbox"/> Empoussièrement <input checked="" type="checkbox"/> Encrassement	
Altérations chimiques	Pour le papier	Pour la technique picturale
	<input checked="" type="checkbox"/> Jaunissement d'oxydation <input checked="" type="checkbox"/> Dépôt / taches <input type="checkbox"/> Auréoles <input type="checkbox"/> Trace d'oxydation / rouille <input type="checkbox"/> Foxing / piqûres <input type="checkbox"/> Traces et résidus d'adhésif Présence du film : oui / non	<input type="checkbox"/> Décoloration des encres <input type="checkbox"/> Bavure du graphite <input type="checkbox"/> Technique endommagée
Altérations biologiques	<input type="checkbox"/> Moisissures <input type="checkbox"/> Insectes <input type="checkbox"/> Rongeurs	
Commentaire :	Empoussièrement présent sur l'ensemble. Léger jaunissement présent sur l'ensemble. Traces de foxing / piqûres brunes dans la partie inférieure. Quelques taches et auréoles de petites dimensions présentes dans la partie supérieure. Traces d'abrasion. Perforations / petits trous.	

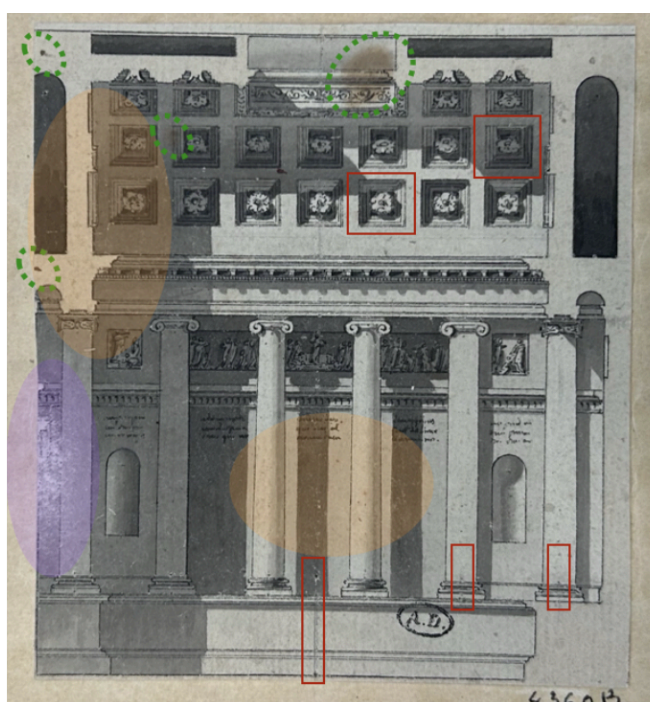

#### Légende :

- ⬢ : Tâches et auréoles.
- ⬢ : Traces de foxing.
- ⬢ : Abrasions.
- ⬢ : Perforations.

Diagnostic
<p>Léger empoussièrement. La conservation dans un album a permis au dessin d'être protégé de la poussière.</p> <p>Légère oxydation sur l'ensemble de l'œuvre ainsi que quelques traces de foxing dans la partie inférieure, certainement dûs à l'acidité de la page d'album sur laquelle l'œuvre est collée en plein.</p> <p>Les tâches et des auréoles présentent sur les dessins peuvent être qualifiées de « taches d'atelier » donc faisant partie de l'œuvre.</p> <p>Quelques altérations mécaniques comme des abrasions sur la surface de l'œuvre et des petites perforations témoignant de l'utilisation d'outils de mesures comme un compas ou une pointe.</p>

Proposition de traitement	
<input checked="" type="checkbox"/> Dépoussiérage <input checked="" type="checkbox"/> Démontage <input type="checkbox"/> Nettoyage aqueux <input type="checkbox"/> Consolidation des déchirures <input type="checkbox"/> Comblement des lacunes	<input type="checkbox"/> Remise à plat <input type="checkbox"/> Doublage <input type="checkbox"/> Montage <input type="checkbox"/> Conditionnement

Traitements effectués			
Dépoussiérage / Gommage		Nettoyage	
<input checked="" type="checkbox"/> Pinceau chinois <input type="checkbox"/> Gomme en poudre <input checked="" type="checkbox"/> Gomme polyuréthane	<input type="checkbox"/> Gomme Staedtler® <input type="checkbox"/> Eponge en Latex vulcanisé, Smoke Sponge®	<input type="checkbox"/> A sec <input type="checkbox"/> Aqueux	<input type="checkbox"/> Gel rigide de gomme gellane <input type="checkbox"/> Buvards humides <input type="checkbox"/> Table aspirante
Démontage / décollage			
<input checked="" type="checkbox"/> A sec <input checked="" type="checkbox"/> Stylo à eau <input type="checkbox"/> Buvards humides <input type="checkbox"/> Gel de Tylose MH300P à 6% <input checked="" type="checkbox"/> Gel rigide de gomme gellane			
Consolidation de déchirures			
<input type="checkbox"/> Papier japonais <i>Paper Nao</i> , RK 1, <b>8 g/m²</b> <input type="checkbox"/> Papier japonais <i>Paper Nao</i> , RK 15, <b>10 g/m²</b> <input type="checkbox"/> Papier japonais <i>Paper Nao</i> , RK 17, <b>19 g/m²</b>		<input type="checkbox"/> Amidon de blé préparé à 10% dans l'eau. <input type="checkbox"/> Tylose MH300P à 6% dans l'eau. <input type="checkbox"/> Klucel G® à 5% dans l'éthanol.	
Réintégration des lacunes			
<input type="checkbox"/> Papier japonais <i>Paper Nao</i> , RK 17, <b>19 g/m²</b> <input type="checkbox"/> Papier japonais <i>Paper Nao</i> , RK 19, <b>32 g/m²</b> <input type="checkbox"/> Papier ancien de grammage adapté		<input type="checkbox"/> Amidon de blé préparé à 10% dans l'eau. <input type="checkbox"/> Tylose MH300P à 6% dans l'eau. <input type="checkbox"/> Klucel G® à 5% dans l'éthanol.	
Doublage			
<input type="checkbox"/> Papier japonais <i>Paper Nao</i> , RK 00, <b>4 g/m²</b> <input type="checkbox"/> Papier japonais <i>Paper Nao</i> , RK 1, <b>8 g/m²</b> <input type="checkbox"/> Papier japonais <i>Paper Nao</i> , RK 15, <b>10 g/m²</b> <input type="checkbox"/> Papier japonais <i>Paper Nao</i> , RK 17, <b>19 g/m²</b>		<input type="checkbox"/> Amidon de blé préparé à 10% dans l'eau. <input type="checkbox"/> Tylose MH300P à 6% dans l'eau. <input type="checkbox"/> Klucel G® à 5% dans l'éthanol.	
Humidification			
<input type="checkbox"/> Spray / Dahlias <input checked="" type="checkbox"/> Gore-tex® / Sympatex®		<input type="checkbox"/> Chambre d'humidification <input type="checkbox"/> Bain	
Remise à plat		Remise au ton / Retouche	
<input checked="" type="checkbox"/> Sous presse	<input type="checkbox"/> Mise en tension	<input type="checkbox"/> Aquarelle	<input type="checkbox"/> Crayons pastel



### Traitements effectués

- Dépoussiérage effectué avec une brosse douce et une gomme polyuréthane afin de préserver les tracés.
- Retrait du papier de support et des résidus d'adhésif avec un scalpel.
- Utilisation d'une gomme polyuréthane imbibée d'eau et de gomme gellane en plaque pour terminer le démontage.
- Humification sous Gore-tex® pendant 2 heures à 80% d'H.R. (présence d'encre métallo-galliques) puis mise sous presse pendant 1 mois.

### PHOTOS APRÈS TRAITEMENT



RECTO

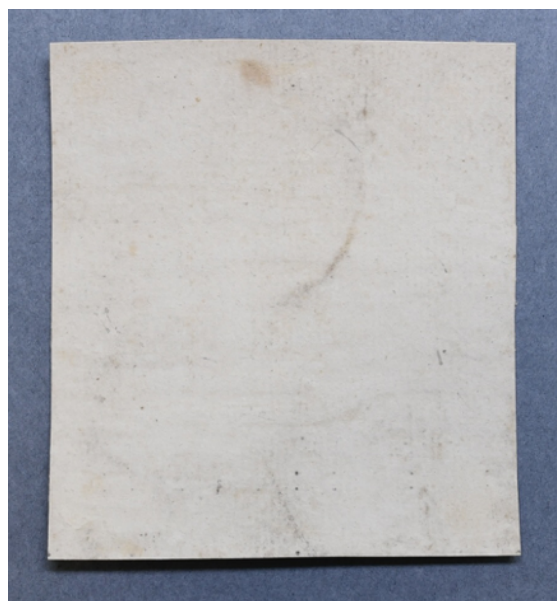

VERSO

### Préconisation de conservation

Il est conseillé de conserver les gravures dans une pochette en papier neutre. Un rangement individuel pour chaque œuvre permet de limiter considérablement les manipulations.

Il faudra ranger les œuvres dans leurs pochettes à plat, dans un meuble de rangement adapté, de préférence en métal.

Nous conseillons, avec pour référence les consignes standards données à l'ensemble des institutions accueillant des archives ou des documents graphiques :

- Une température aux alentours de 18°C avec plus ou moins 2°C de différence.
- Une humidité relative comprise entre 45 et 55 %.

Concernant sa durée totale d'ensoleillement et ainsi permettre une exposition dans la durée au public, il est conseillé de ne pas exposer les œuvres sur papier plus de trois, et cela, tous les trois ans, à raison de huit heures par jour à une intensité de 50 lux/heure.