

N° d'inventaire de l'établissement prêteur :

RI 2021.11.52bis

N° d'inventaire INP :

Inp 2023-025.34bis

## RAPPORT DE RESTAURATION

Établissement prêteur : Musée des Arts décoratifs - Paris

Date de rédaction du constat d'état : 15/12/2023

## PHOTOS AVANT TRAITEMENT

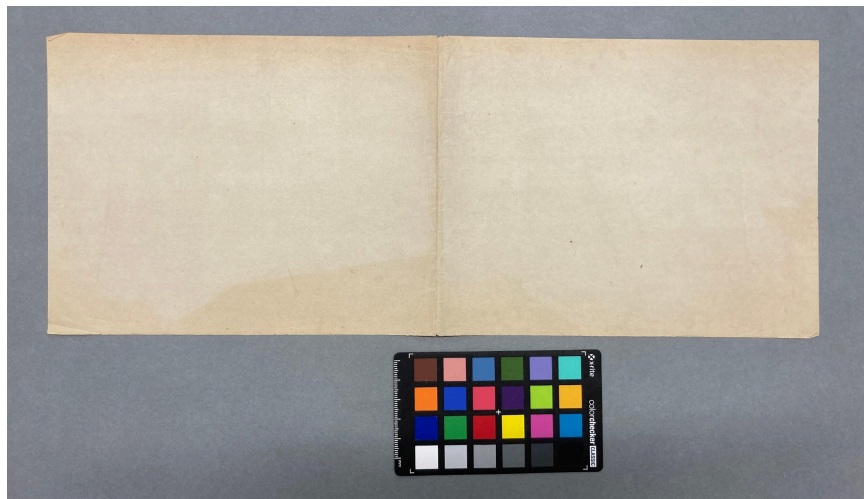

## IDENTIFICATION

- **attribué à** : René Peyrol
- **titre** :
- **époque/date** : XIXe siècle
- **typologie** : feuille d'album
- **support** : papier vélin
- **technique graphique** : ∅
- **marque de collection** : A.D.
- **relevé d'inscriptions** :
- **mode de conservation à l'arrivée** :

## DESCRIPTION

|                                                                                                                                                                                                                                                                               |                                                                                               |                                                                                                                                                                      |                                                                                                                                                                      |
|-------------------------------------------------------------------------------------------------------------------------------------------------------------------------------------------------------------------------------------------------------------------------------|-----------------------------------------------------------------------------------------------|----------------------------------------------------------------------------------------------------------------------------------------------------------------------|----------------------------------------------------------------------------------------------------------------------------------------------------------------------|
| <b>Dimensions<br/>H x L (cm)</b>                                                                                                                                                                                                                                              | 15,5 x 40                                                                                     |                                                                                                                                                                      |                                                                                                                                                                      |
| <b>Matériau support d'œuvre</b>                                                                                                                                                                                                                                               | <b>Technique graphique</b>                                                                    |                                                                                                                                                                      |                                                                                                                                                                      |
|                                                                                                                                                                                                                                                                               |                                                                                               | <b>recto</b>                                                                                                                                                         | <b>verso</b>                                                                                                                                                         |
| <input type="checkbox"/> papier vergé<br><input checked="" type="checkbox"/> papier vélin<br><input type="checkbox"/> papier calque<br><input type="checkbox"/> papier préparé<br><input type="checkbox"/> pâte chiffon<br><input checked="" type="checkbox"/> pâte mécanique | graphite<br>pierre noire<br>craie blanche<br>plume<br>encre carbone<br>encre métallo-gallique | <input type="checkbox"/><br><input type="checkbox"/><br><input type="checkbox"/><br><input type="checkbox"/><br><input type="checkbox"/><br><input type="checkbox"/> | <input type="checkbox"/><br><input type="checkbox"/><br><input type="checkbox"/><br><input type="checkbox"/><br><input type="checkbox"/><br><input type="checkbox"/> |
| <b>Commentaire :</b><br>Œuvre dépoussiérée avant son arrivée à l'INP.                                                                                                                                                                                                         |                                                                                               |                                                                                                                                                                      |                                                                                                                                                                      |

**CONSTAT D'ÉTAT**

État de conservation général : bon

**ALTÉRATIONS DU SUPPORT**

|                           |                                                           | localisation/commentaire :                                   |
|---------------------------|-----------------------------------------------------------|--------------------------------------------------------------|
| altérations structurelles | <input type="checkbox"/> pli                              |                                                              |
|                           | <input checked="" type="checkbox"/> pli cassé             | - coin supérieur droit<br>- coins inférieurs droit et gauche |
|                           | <input checked="" type="checkbox"/> déchirure (et amorce) | haut et bas du pli central                                   |
|                           | <input type="checkbox"/> lacune                           |                                                              |
|                           | <input type="checkbox"/> déformation                      |                                                              |
|                           | <input type="checkbox"/> trou                             |                                                              |
|                           | <input type="checkbox"/> bord irrégulier                  |                                                              |
|                           | <input type="checkbox"/> gondolements                     |                                                              |
|                           | <input type="checkbox"/> auréoles                         |                                                              |
| altérations de surface    | <input type="checkbox"/> jaunissement                     |                                                              |
|                           | <input type="checkbox"/> empoussièrement                  |                                                              |
|                           | <input type="checkbox"/> encrassement                     |                                                              |
|                           | <input type="checkbox"/> frottements                      |                                                              |
|                           | <input type="checkbox"/> foxing                           |                                                              |
|                           | <input type="checkbox"/> dépôts                           |                                                              |
|                           | <input type="checkbox"/> taches                           |                                                              |
|                           | <input type="checkbox"/> piqûres                          |                                                              |
|                           | <input type="checkbox"/> épidermage                       |                                                              |
|                           | <input type="checkbox"/> moisissures                      |                                                              |
|                           | <input type="checkbox"/> traces d'adhésif                 |                                                              |

**ALTÉRATIONS DES TECHNIQUES**

|                                                 | localisation/commentaire : |
|-------------------------------------------------|----------------------------|
| <input type="checkbox"/> estompage des tracés   |                            |
| <input type="checkbox"/> dégradation des encres |                            |



**légende des altérations :**

- rouge : pli cassé
- rouge foncé : pli
- orange : déchirure et amorce de déchirure
- violet : bordure de lacune
- cercle vert : coin plié
- cercle bleu : affaiblissement
- cercle jaune : encrassement

**DIAGNOSTIC**

Les coins ont probablement été pliés suite à des manipulations peu précautionneuses.

## PROPOSITION DE TRAITEMENT

- dépoussiérage/nettoyage
- traitement aqueux
- remise à plat

- consolidation de coin
- réparation de déchirure
- renfort de pli

**Commentaire :**

## TRAITEMENTS EFFECTUÉS

### dépoussiérage/nettoyage

- pinceau à poils doux
- gomme Staedler ©
- gomme en poudre
- gomme Smokesponge © éponge latex
- gomme polyuréthane (PU)
- gomme-crayon Staedler ©

- à sec
- à l'eau
- gel de TyloseMH300P 6%
- gel rigide de gomme gellane
- buvards humides
- table aspirante

### remise à plat

- sous presse
- en tension

### traitement aqueux

- brumisateur
- gore-tex
- chambre humide
- bain

### réparation de déchirure

- papier japonais 8g/m<sup>2</sup>
- papier japonais 15g/m<sup>2</sup>
- papier japonais 19g/m<sup>2</sup>
- papier Gampi

- amidon de blé
- tylose MH300P 4%
- klucel G à 6%

### consolidation de coin

- papier japonais 8g/m<sup>2</sup>
- papier japonais 15g/m<sup>2</sup>
- papier japonais 19g/m<sup>2</sup>
- papier Gampi

- amidon de blé
- tylose MH300P 4%
- klucel G à 6%

### renfort de pli

- papier japonais 8g/m<sup>2</sup>
- papier japonais 15g/m<sup>2</sup>
- papier japonais 19g/m<sup>2</sup>
- papier Gampi

- amidon de blé
- tylose MH300P 4%
- klucel G à 6%

### comblement

- papier vélin fait main GMW
- papier japonais 24g/m<sup>2</sup>
- 

- amidon de blé
- tylose MH300P 4%
- klucel G à 6%

### remise au ton/retouche

- aquarelle
- pastel
- crayon de couleur



## PHOTOS APRÈS TRAITEMENT

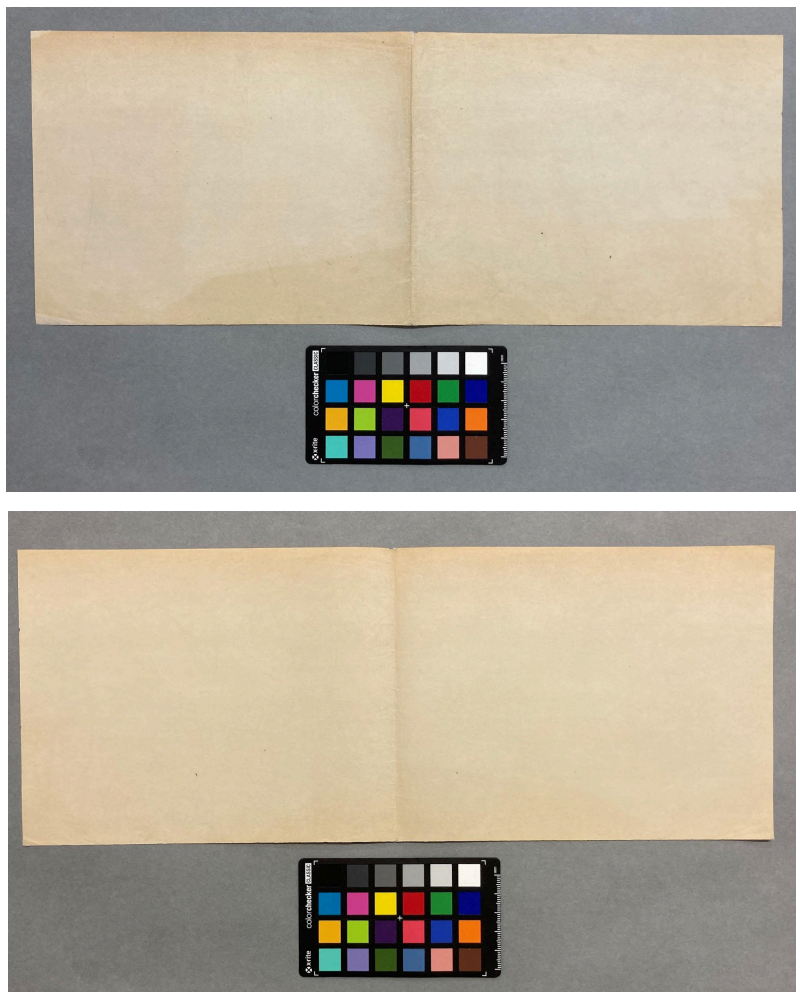

## Préconisations de conservation

Le feuillet doit être conservé dans sa pochette à plat et dans un meuble à plan à l'abri de la lumière et de la poussière. Un environnement de conservation stable est conseillé : 50% ( $\pm 5$ ) d'humidité relative pour une température comprise entre 18 et 20°C. Des variations trop importantes de température et d'humidité relative pourraient provoquer des gondlements, l'assèchement du papier ou le développement de micro-organismes. Il est particulièrement important de limiter le temps d'exposition à la lumière, avec un maximum de trois mois d'exposition pour trois ans.