

RAPPORT DE RESTAURATION

Établissement prêteur : Musée des Arts décoratifs - Paris

Date de rédaction du constat d'état : 15/12/2023

PHOTOS AVANT TRAITEMENT

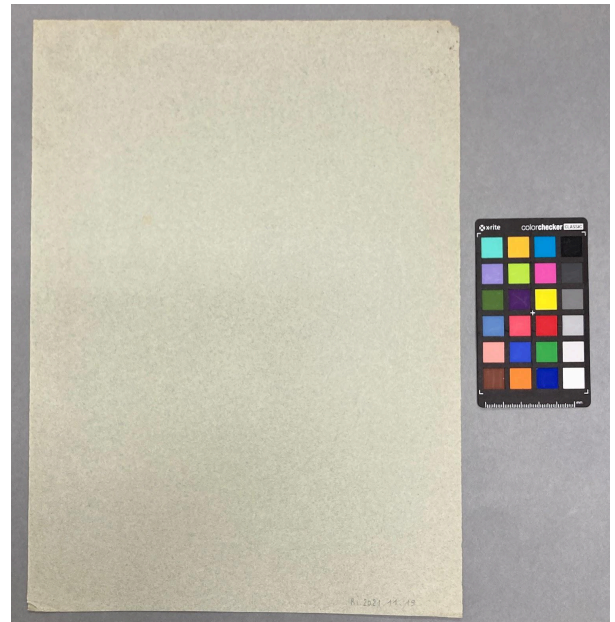
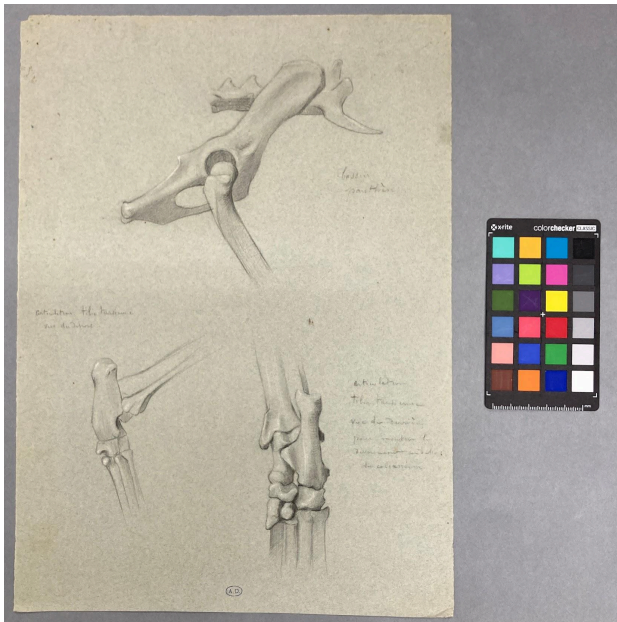

IDENTIFICATION

- attribué à : René Peyrol
- titre :
- époque/date : XIXe siècle
- typologie : dessin
- support : papier vélin bleu-vert
- technique graphique : pierre noire et craie blanche
- marque de collection : A.D.
- relevé d'inscriptions :
- mode de conservation à l'arrivée :

DESCRIPTION			
Dimensions H x L (cm)	34x25cm		
Matériau support d'œuvre	Technique graphique		
		recto	verso
<input type="checkbox"/> papier vergé <input checked="" type="checkbox"/> papier vélin <input type="checkbox"/> papier calque <input type="checkbox"/> papier préparé <input checked="" type="checkbox"/> pâte chiffon <input type="checkbox"/> pâte mécanique	graphite pierre noire craie blanche plume encre carbone encre métallo-gallique	<input type="checkbox"/> <input checked="" type="checkbox"/> <input checked="" type="checkbox"/> <input type="checkbox"/> <input type="checkbox"/> <input type="checkbox"/>	<input type="checkbox"/> <input type="checkbox"/> <input type="checkbox"/> <input type="checkbox"/> <input type="checkbox"/> <input type="checkbox"/>
Commentaire : Coloration bleu-vert (mélange de fibres bleues et blanches)			

CONSTAT D'ÉTAT		
État de conservation général : bon état		
ALTÉRATIONS DU SUPPORT		
altérations structurelles	<input checked="" type="checkbox"/> pli	localisation/commentaire : coins inférieurs gauche et droit
	<input type="checkbox"/> pli cassé	
	<input checked="" type="checkbox"/> déchirure (et amorce)	petite amorce dans la partie supérieure gauche
	<input checked="" type="checkbox"/> lacune	coin supérieur gauche
	<input type="checkbox"/> déformation	
	<input type="checkbox"/> trou	
	<input type="checkbox"/> bord irrégulier	
	<input type="checkbox"/> gondolements	
altérations de surface	<input checked="" type="checkbox"/> jaunissement	léger
	<input type="checkbox"/> empoussièrement	
	<input type="checkbox"/> encrassement	
	<input type="checkbox"/> frottements	
	<input type="checkbox"/> foxing	
	<input checked="" type="checkbox"/> dépôts	éparses
	<input checked="" type="checkbox"/> taches	éparses
	<input type="checkbox"/> piqûres	
	<input type="checkbox"/> épidermage	
	<input type="checkbox"/> moisissures	
<input type="checkbox"/> traces d'adhésif		
ALTÉRATIONS DES TECHNIQUES		
	localisation/commentaire :	
<input checked="" type="checkbox"/> estompage des tracés		
<input type="checkbox"/> dégradation des encres		

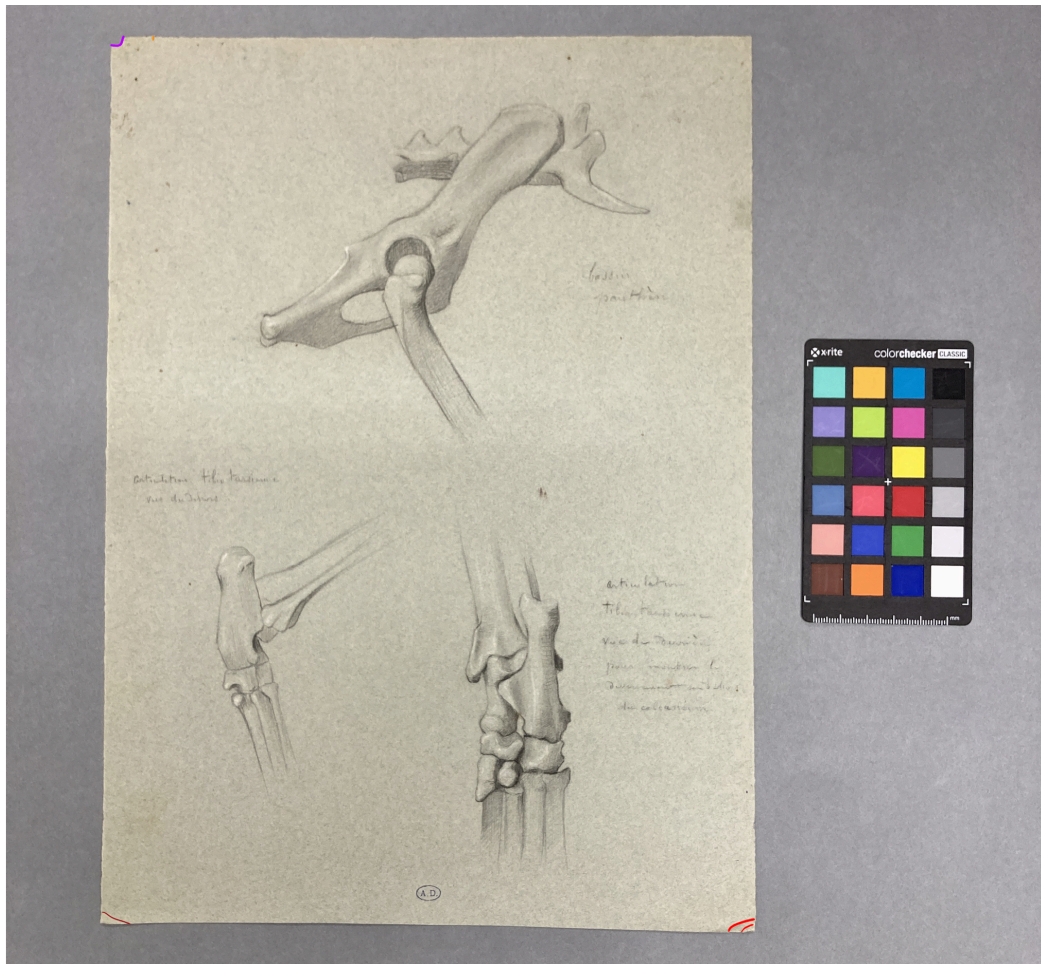

légende des altérations :

- rouge : pli cassé
- rouge foncé : pli
- orange : déchirure et amorce de déchirure
- violet : bordure de lacune

DIAGNOSTIC

L'œuvre a sans doute été conservée en contact avec d'autres feuilles, ce qui a occasionné un léger frottement du tracé à la pierre noire. Les coins ont été altérés par des manipulations.

PROPOSITION DE TRAITEMENT

- dépoussiérage/nettoyage
- traitement aqueux
- remise à plat

- consolidation de coin
- réparation de déchirure
- renfort de pli

Commentaire :

TRAITEMENTS EFFECTUÉS

dépoussiérage/nettoyage

- pinceau à poils doux
- gomme Staedler ©
- gomme en poudre
- gomme Smokesponge © éponge latex
- gomme polyuréthane (PU)
- gomme-crayon

- à sec
- à l'eau
- gel de Tylose MH300 P 6%
- gel rigide de gomme gellane
- buvards humides
- table aspirante

remise à plat

- sous presse
- en tension

traitement aqueux

- brumisateur
- gore-tex
- chambre humide
- bain

réparation de déchirure

- papier japonais 8g/m²
- papier japonais 15g/m²
- papier japonais 19g/m²
- papier Gampi

- amidon de blé
- tylose MH300P 4%
- klucel G à 6%

consolidation de coin

- papier japonais 8g/m²
- papier japonais 15g/m²
- papier japonais 19g/m²
- papier Gampi

- amidon de blé
- tylose MH300P 4%
- klucel G à 6%

renfort de pli

- papier japonais 8g/m²
- papier japonais 15g/m²
- papier japonais 19g/m²
- papier Gampi

- amidon de blé
- tylose MH300P 4%
- klucel G à 6%

comblement

- papier vélin fait main GMW
- papier japonais 24g/m²

- amidon de blé
- tylose MH300P 4%
- klucel G à 6%

remise au ton/retouche

- aquarelle
- pastel
- crayon de couleur

PHOTOS APRÈS TRAITEMENT

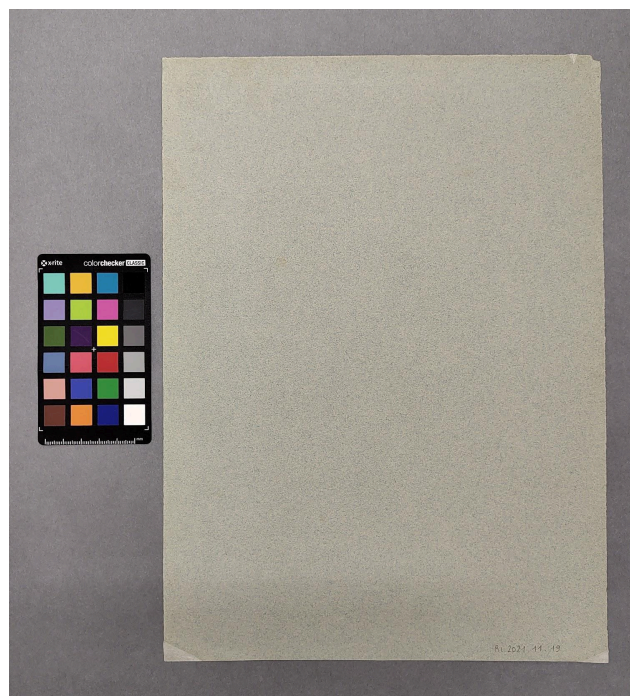
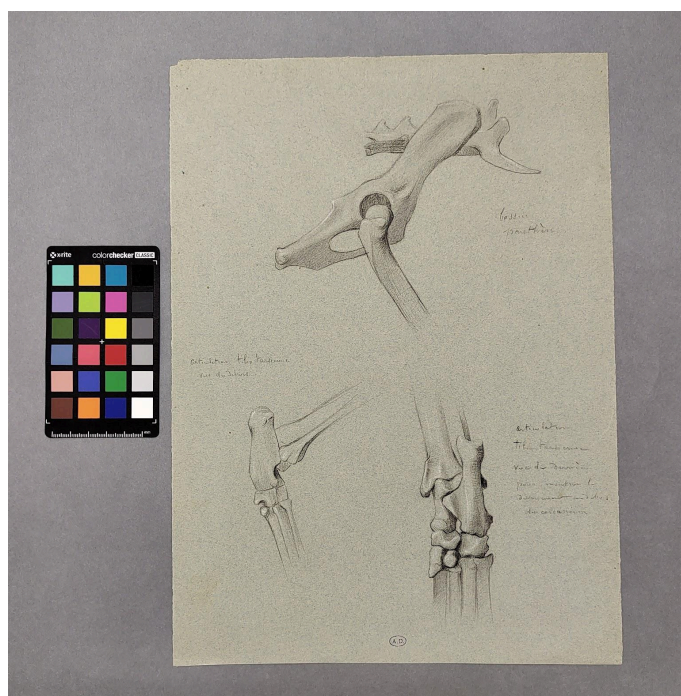

Préconisations de conservation

Le dessin doit être conservé dans sa pochette à plat et dans un meuble à plan à l'abri de la lumière et de la poussière. Un environnement de conservation stable est conseillé : 50% (± 5) d'humidité relative pour une température comprise entre 18 et 20°C. Des variations trop importantes de température et d'humidité relative pourraient provoquer des gondlements, l'assèchement du papier ou le développement de micro-organismes. Il est particulièrement important de limiter le temps d'exposition à la lumière, avec un maximum de trois mois d'exposition pour trois ans.

Du fait de la technique graphique fragile et sensible aux frottements, il convient d'éviter de faire glisser l'œuvre sur son recto lors de la manipulation et de placer un intissé non abrasif de type Bondina sur le recto.